

aggiornato al 02/04/2024

Figura/Area	Responsabile	Collaboratori Diretti
Amministrazione	Giuseppina La Corte	Giuseppina Lo Medico
Direttore Sanitario	Dott. Antonino La Corte	Tutti i medici
Medici dipendenti	Maria Rita Anello -- Fabrizio Renda -- Maggio Lorenzo	
Medici libero professionisti	Antonino Terranova -- Pisciotta Salvatore-- Giuseppe Tricoli	
Responsabile Sala	Tommaso Talluto -- Felice Lo Medico	
Infermieri	Giuseppe Caltagirone-- Francesco Cammarata - Felice Lo Medico-- Tommaso Talluto-- Angela Parra -- Venza Emilia -- Vitigni Sonia-Brugnano Anna-Leto Mariaserena -- Provenzano Caterina	
O.S.S. Riqualificati (addetti alla Dialisi)	Bernardo Buffa -- Domenico Di Maria	
Ausiliari	Randazzo Emanuela -- Santo Scribani -- Salvatore Guttadauro -- Salvatore Pietro Anello -- De Lisi Salvatore- Valerio Guttadauro	
Amministrativi	Giuseppina Lo Medico --Salvatore La Corte -- Sergio la Corte	
Responsabile Laboratorio	Dott. Antonino La Corte	Salvatore La Corte
Responsabile Magazzino	Sergio La Corte	Salvatore La Corte
Responsabile Acquisti	Sergio la Corte	Salvatore La Corte
Responsabile Manutenzione	Salvatore La Corte	Sergio La Corte

Per le **MANSIONI: COMPITI E RESPONSABILITÀ - REQUISITI MINIMI E CARATTERISTICHE PROFESSIONALI/PERSONALI DI OGNI FIGURA CONSULTARE IL MODULO QUA-05-MOD1** in rev. 1 del 12-03-2019 "Profilo del Personale"

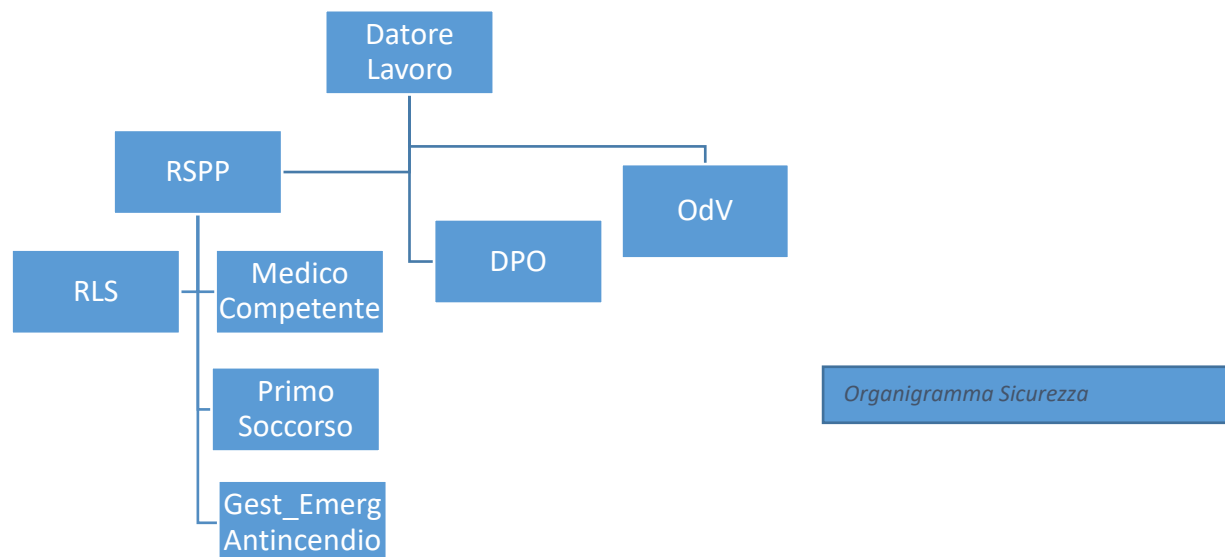

aggiornato al 02/04/2024

Figura/Area	Responsabile	Note
Datore Lavoro	Giuseppina La Corte	
Organismo di Vigilanza (D.Lgs 231/2001)	Dott. Davide Candia (esterno)	Incaricato Maggio 2018
RSP (Responsabile Servizio Prevenzione e Protezione)	Ing. Emilio Candida (esterno)	
DPO (Data Protection Officer)	Dott. Davide Candia (esterno)	Lettera incarico 19.02.2018
RLS (Rappresentante dei Lavoratori per la Sicurezza)	Salvatore La Corte	Aggiornamento annuo
Medico Competente	Dr. Tommaso Lo Baido	
Addetto Primo Soccorso	Tutti i medici e tutti gli infermieri	
Addetto Gestione Emergenze Antincendio	La Corte Salvatore – Anello Salvatore Pietro-Talluto tommaso	